



**КОМИТЕТ ИМУЩЕСТВЕННЫХ ОТНОШЕНИЙ
АДМИНИСТРАЦИИ ПЕРМСКОГО МУНИЦИПАЛЬНОГО ОКРУГА**

РЕШЕНИЕ

о размещении объектов № 458

Пермский край
Пермский округ

22.02.2023

Комитет имущественных отношений администрации Пермского муниципального округа разрешает Открытому акционерному обществу «Межрегиональная распределительная сетевая компания Урала» (ИНН 6671163413, ОГРН 1056604000970, почтовый адрес: 620026, г. Екатеринбург, ул. Мамина Сибиряка, д. 140)

размещение объекта «Строительство КЛ 0,4 кВ. Реконструкция РУ 0,4 кВ ТП-47293 для электроснабжения общеобразовательной организации по адресу: Пермский край, Пермский район, с. Култаево, ул. Романа Кашина, участок №88а (кад. № 59:32:0680001:10054)»

на землях муниципальная собственность и государственная собственность на которые не разграничена.

на срок с 22.02.2023 г. по 21.01.2024 г.

Местоположение: Пермский край, Пермский муниципальный округ, с. Култаево, ул. Романа Кашина, участок № 88а.

Приложение: схема предполагаемых к использованию земель или части земельного участка.

Особые условия использования:

1. При установке опор электросетевого хозяйства учесть параметры ширины проезда улично-дорожной сети, во избежание сужения полосы отвода дороги. Установить опоры на расстоянии не более 2 метров от границ земельного участка.

2. Получение разрешения на производство земляных работ.

Председатель комитета
имущественных отношений
администрации Пермского
муниципального округа



Д.В. Ракицкий

(подпись, печать)

СХЕМА ПРЕДПОЛАГАЕМЫХ К ИСПОЛЬЗОВАНИЮ ЗЕМЕЛЬ ИЛИ ЧАСТЕЙ ЗЕМЕЛЬНОГО УЧАСТКА

Объект: «Строительство КЛ 0,4 кВ. Реконструкция РУ 0,4 кВ ТП-47293 для электроснабжения общеобразовательной организации по адресу: Пермский край, Пермский район, с. Култаево, ул. Романа Кашина, участок № 88а (кад. № 59:32:0680001:10054)»

Местоположение объекта: Пермский край, Пермский муниципальный округ, с. Култаево, ул. Романа Кашина, участок № 88а

Площадь земель или части земельного участка, кв.м.: 111

Категория земель: земли населенного пункта

Вид разрешенного использования земельного участка: -

Цель использования: под объекты инженерного оборудования электроснабжения

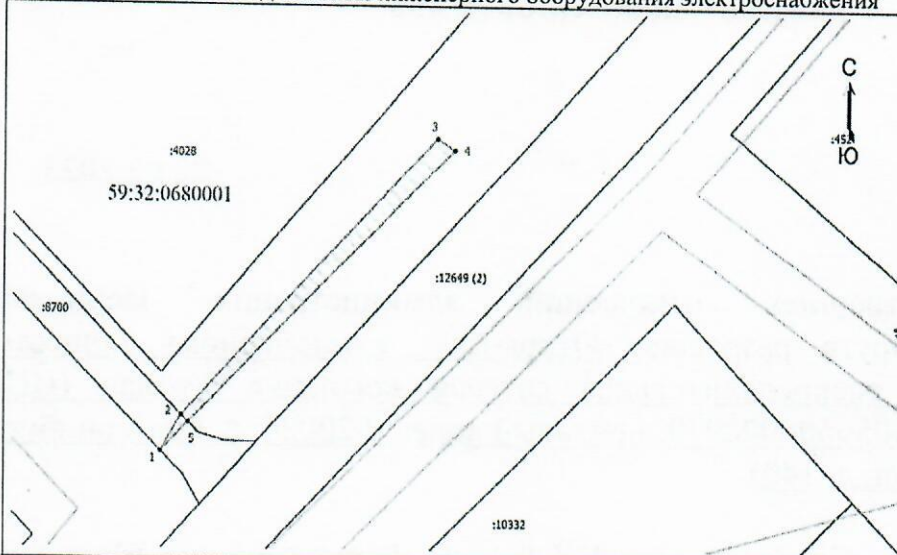

Координаты характерных точек (МСК-59, зона 2)		
№ п/п	X	Y
1	504819,12	2213456,21
2	504822,57	2213458,30
3	504849,17	2213483,74
4	504848,06	2213485,45
5	504821,88	2213459,00
1	504819,12	2213456,21
Общая площадь участка		54 кв.м.
6	504650,04	2213293,76
7	504666,52	2213306,51
8	504671,83	2213311,79
9	504679,08	2213317,97
10	504684,25	2213322,92
11	504667,30	2213310,42
6	504650,04	2213293,76
Общая площадь участка		57 кв.м.

Описание смежных землепользователей:

- 1-2 59:32:0680001:8700
- 2-5 неразграниченный зем. участок
- 5-1 59:32:0680001:8700
- 6-7 неразграниченный зем. участок
- 7-8 59:32:0680001:4647
- 8-9 неразграниченный зем. участок
- 9-10 59:32:0680001:10315
- 10-6 неразграниченный зем. участок

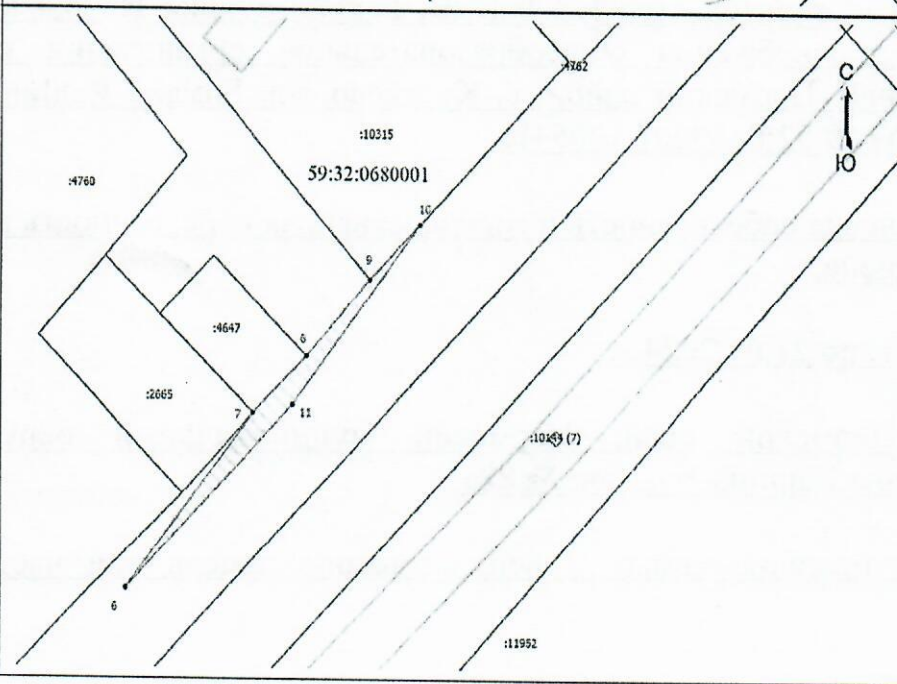

Масштаб 1: 500

Условные обозначения

- Граница кадастрового квартала
- Часть границы, сведения ЕГРН о которой позволяют однозначно определить ее положение на местности
- Граница зоны с особыми условиями
- Граница предполагаемой к использованию земли или части земельного участка
- 59:32:0680001 - Номер кадастрового квартала
- :10332 - Кадастровый номер земельного участка
- 1 - Обозначение новой характерной точки

Заявитель:  /Байдин И.В.
действующий по доверенности от 19.01.2023 № ПЭ/422-2023